SRV576GH5

Familia	Encimera de cocción
Instalación	Tradicional
Dimensión	70/75 cm
Alimentación	Gas
Tipología	Gas
Código EAN	8017709112998

Estética

Estética	Contemporanea
Color	Acero Inoxidable
Acabado	Satinado
Material	Acero Inoxidable
Tipo de inox	Cepillado
Rejillas	Parrillas de fundición
Tipo de regulación mandos	Mandos
Posición mandos	Frontal
N.° de mandos	6
Color mandos	Silver
Color serigrafía	Gris

Programas/Funciones

Número total de zonas de cocción	5
Número de zonas de cocción a gas	5

Opciones

Hueco estándar	478-482x555-560 mm

Características técnicas

UR

Anterior izquierda - Gas - AUX - 1.10 kW
Posterior izquierda - Gas - RP - 2.60 kW
Central - Gas - 2URP (dual) - 5.00 kW
Posterior derecha - Gas - SRD - 1.70 kW
Anterior derecha - Gas - SRD - 1.70 kW

Sistema de válvulas de seguridad	Sí	**Conexión automática**	Sí

Conexión eléctrica

Largo del cable de alimentación	120 cm

Conexión de gas

Tipo de gas	G20 gas natural	**Otras conexiones de gas previstas**	Cónica
Conexión de gas	Cilindrico	**Datos nominales de conexión gas**	11900 W
Otros inyectores de gas incluidos	G30 Gas Liquido GPL		

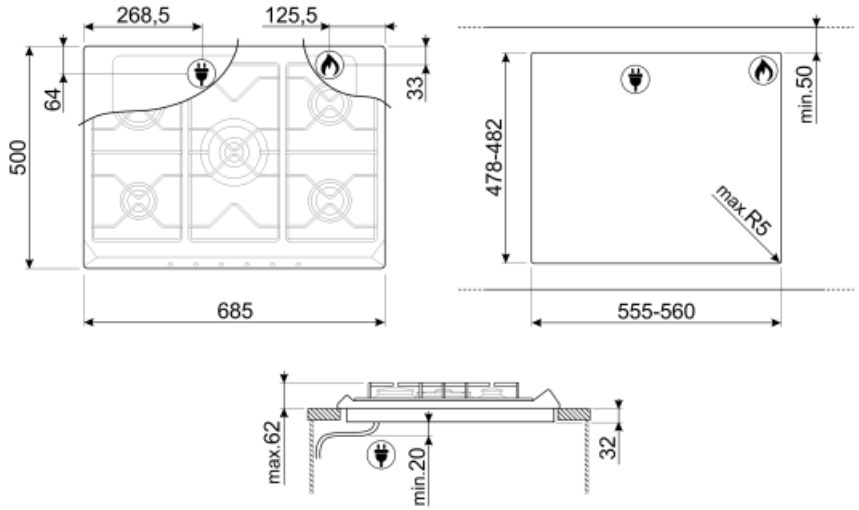

Not included accessories

BB3679

Plancha de hierro fundido

6MP700BS

Set de mandos - Silver / Silver

C70CA/1

Cubre encimeras antracita para encimeras de 70 cm con mandos frontales.

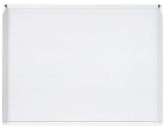

C70CEB/1

Cubre encimeras blanco para encimeras de 70 cm con mandos frontales.

6MP800P

C70CX/1

Tapa de vidrio con marco de acero inox apto para placas de 70 cm.

TPK

Parrilla de acero inoxidable para cocinar platos de Teppanyaki

C70CNE-2

Cubre encimeras negro para encimeras de 60 cm con mandos frontales.

6MP700AO

Set de mandos - Cortina Antracita / Latón envejecido

6MP700RWX

Set de mandos - Estética Cortina Rojo Vino / Silver

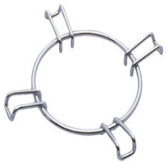

GRW

Soporte para Wok

GGB70-1

Soporte para sartenes de hierro fundido para encimeras de 70 cm.

6MP850AO1

C70CP/1

Cubre encimeras crema para encimeras de 70 cm con mandos frontales.

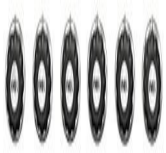

6MP700AX

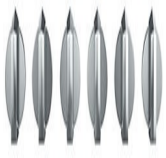

6MPF2465X

Set de mandos - Estética Selección

6MP700PO

Set de mandos - Cortina Crema / Latón Envejecido

Symbols glossary (TT)

Estándar: método de instalación, que se adapta fácilmente a cualquier tipo de cocina.

Rejillas de hierro fundido: estas rejillas son resistentes a altas temperaturas. Sólidos y robustos, han sido diseñados para facilitar el movimiento y el reposicionamiento de las ollas en la superficie.

Knobs control

CUT_OUT_STANDARD_72dpi

UR

Quemador ultrarrápido: el quemador se define como ultrarrápido con una potencia de al menos 3,5 kW, que puede ser de corona simple, doble o triple.