Horno, 60 x 60 cm, Negro
3HB4131N2

3HB4131N2

- Diseño Serie Acero
- Puerta abatible
- Clase de eficiencia energética A, dentro del rango A+++ a D
- Control Comfort de fácil uso
- Mandos ocultables
- Raíles telescópicos Comfort en 1 altura
- Gradas cromadas de fácil acceso para la bandeja y la parrilla
- Asistente de limpieza Aqualisis
- Panel trasero autolimpiante
- Multifunción 7 funciones: Aire caliente 3D Profesional, Aire caliente suave, Horno de leña, Hornear, Solera, Turbo grill, Grill total
- Reloj electrónico con programación de inicio y paro de cocción
- Precalentamiento rápido
- Esmalte antiadherente Titan de alta resistencia y fácil limpieza
- Iluminación interior halógena
- Accesorios incluidos: bandeja profunda, parrilla

Accesorios opcionales

3HZ530000 Bandejas Dúo
3HZ532010 Bandeja con recubrimiento antiadherente
3HZ538000 Raíles Flex

Accesorios incluidos

4242006299729

A

aqualisis

Horno, 60 x 60 cm, Negro
3HB4131N2

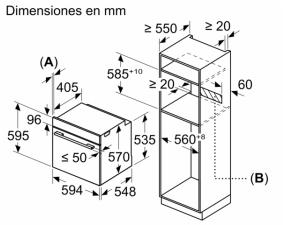

A: 19,5 mm
B: Espacio para la conexión del aparato 320 x 115 mm

Montaje con una placa.

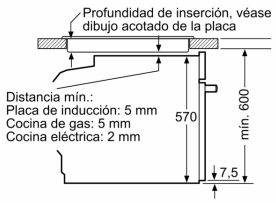

Dimensiones en mm

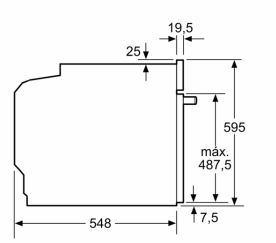

Dimensiones en mm

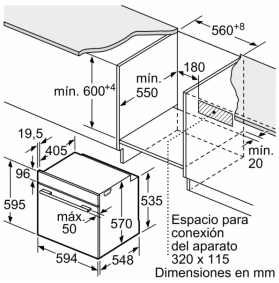

Dimensiones en mm

Características

Color del frontal: Negro
Tipo de construcción: Integrable
Sistema de limpieza: Hidrolítico
Dimensiones de instalación necesarias (H x W x D): 585-595 x 560-568 x 550 mm
Dimensiones de instalación necesarias (H x W x D): 595 x 594 x 548 mm
Medidas del producto embalado: 675 x 690 x 660 mm
Material del panel de mandos: Metal pintado
Material de la puerta: vidrio
Peso neto: 31,3 kg
Volúmen útil (de la cavidad): 71 l
Método de cocción: Aire caliente, Aire caliente suave, Función Pizza, Grill con aire caliente, Grill de amplia superficie, Hornear, Solera
Material de la cavidad: Otro
Regulacion de temperatura: Mecánico
Número de luces interiores: 1
Certificaciones de homologacion: CE, VDE
Longitud del cable de alimentación eléctrica: 120 cm
Código EAN: 4242006299729
Número de cavidades - (2010/30/CE): 1
Clase de eficiencia energética (2010/30/EC): A
Consumo de energía por ciclo convencional (2010/30/EC): 0,97 kWh/cycle
Energy consumption per cycle forced air convection (2010/30/EC): 0,81 kWh/cycle
Índice de eficiencia energética (2010/30/CE): 95,3 %
Potencia de conexión: 3400 W
Intensidad corriente eléctrica: 16 A
Tensión: 220-240 V
Frecuencia: 50; 60 Hz
Tipo de enchufe: Schuko con conexión a tierra

Características de consumo y conexión

2022-05-20